

MEMORIE DALLA LINEA GOTICA ORIENTALE
ITINERARIO TRARIVI (Montescudo) – VALLIANO (Monte Colombo)
Programma in dettaglio

“SOLDATI E CIVILI PRIMA, DURANTE E DOPO IL PASSAGGIO DEL FRONTE”

Durata: dalle 8:00 alle 16:00

Programma:

- Arrivo alle ore 9:00 alla Chiesa della Pace - Museo della Linea Gotica Orientale (Trarivi)
→ Visita guidata alla Chiesa della Pace e al Museo della Linea Gotica Orientale (max 1 ora)
- Ore 10 - Video forum con dibattito nella Sala della Memoria: "Le voci dei testimoni di guerra" (max 30 minuti)
- Ore 10:30 - Merenda al sacco e relax nel Parco Don Oreste Benzi, uso dei servizi igienici (30 minuti)
- Ore 11:00/11:30 – Trekking verso Valliano con sosta al vecchio lavatoio e visita al frantoio (durata 1 ora circa)

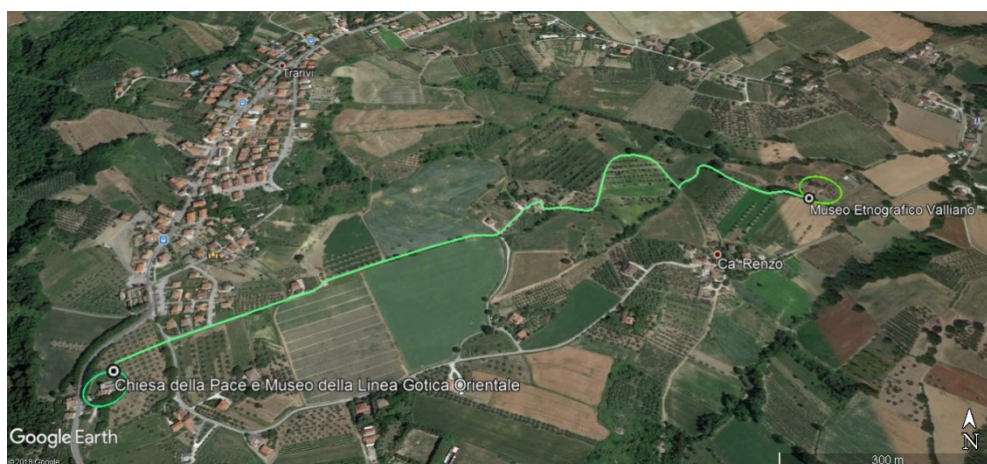

- Ore 12/12:30 – Arrivo a Valliano
→ Pranzo al sacco e relax nell'area attrezzata del Museo Etnografico, uso dei servizi igienici (durata 1 ora)
- Ore 13:30 – Suddivisione in gruppi e partecipazione a rotazione alle tre seguenti attività:
→ Visita guidata al Museo Etnografico (max 30 minuti)
→ Visita guidata al Santuario di Valliano "S.Maria Succurrente" (max 30 minuti)
→ Laboratorio didattico sull'uso degli utensili in mostra nel Museo Etnografico (max 30 minuti).
- Ore 15:00 – Merenda al sacco e relax nell'area attrezzata del Museo, uso dei servizi igienici (30 minuti)
- Ore 15:30/16:00 – Partenza con il pullman e rientro

In caso di pioggia:

Il trekking sarà soppresso e il viaggio dalla Chiesa della Pace al Museo di Valliano sarà fatto in pullman.

Il pranzo al sacco sarà ospitato negli spazi coperti del complesso della Chiesa della Pace (porticato del Museo, Sala della Memoria).

INFO: Anna Salvatori, Responsabile Amministrativa del Comune di Montescudo – Monte Colombo, tel. 0541.864014,
e-mail: salvatori@comune-montescudo-montecolombo.rn.it